Canyonville Christian Academy

私立合校，走读&寄宿，大学预备，基督教
250 E 1st St，Canyonville, OR 97417
www.canyonville.net

基本信息：
成立时间: 1924 年
校园面积: 14 英亩
开设年级: 9-12,PG
认证: NAAS
学生数量: 寄宿#124, 走读#20, 全部#144
国际学生比例：40% ; (来自 16 个国家)
中国学生比例：10%

学术相关:
班级大小: 15
师生比例: 1:12
AP 课程数量: 6AP
高级教师比例: 30%
SAT 均分：1700(TOP 50%)
ESL: 提供

95% 四年制大学录取率!
- ☆ 许多本校毕业生顺利申请进入美国排行前 50 名大学就读，包括斯坦福大学,牛津大学,伦敦大学国王学院,塔夫茨大学,加州大学伯克利分校,哥伦比亚大学,乔治敦大学,等等全球一流的大学。
- ☆ 我校的校友包括托莱多大学校长,西北大学校长,布什总统特级顾问等等
- ☆ 大学预备教育，强烈强调发展个性和提高生活技能

本校亮点：
1. 有教会和校友财力支持，学费经济、平实
2. 学校位于俄勒冈州南部，与加利福利亚州交接处，距离俄勒冈州的著名大学城尤金 1 小时车程，学生从尤金往北可以到西雅图，往南可以到旧金山
3. 环境优美,绿荫环绕,风景如画,安静安全
4. 非常多元化的社区，学生来自 16 个国家
5. 连续两年赢得全国模拟股票交易比赛第一
6. 注重学生身心均衡发展，尤其鼓励学生参加运动比赛项目，自 1970 年以来学校已经赢得 80 多项个人和团队州级体育比赛冠军，全美排名前 10 名培育运动健将的学校。
7. 小班教学，学生得到老师高度关注，学校的老师大部分和学生同住在一起。
8. 美国国家和州政府认可的优秀学校, CCA 已经两次获得国际基督教学校协会颁发的“Exemplary Schools”模范学校荣誉。
9. 学校定期向家长反馈学生在学校的情况，包括成绩、出勤率、老师评价，学校的新闻。
10. 设置从初级到高级的 ESL 课程，帮助国际学生提高英语，非常关怀国际学生，为国际学生提供非常多的支持，超级好评率。
11. 接受 12 年级申请者，可以获得毕业证

校园：
美丽的校园位于 Canyonville 镇，在俄勒冈州南部，是美国历史最悠久的拥有美国最美山光景色的城市之一，被风景如画般的山峦围绕。介于太平洋和 Crater Lake National Park 国家公园之间，距离加州边境不远。CCA 步行距离就有银行，邮局，餐馆，商场，和一些商业机构。CCA 到剧院，尤金（俄勒冈大学所在地）和霍特表演艺术中心也非常方便，为学生提供众多文化和休闲旅行的机会，我们的学生每年都去周边的城市旅游，包括洛杉矶、旧金山和西雅图。学校邻近机场梅德福 Medford(MFR)和尤金 Eugene(EUG)，均离学校 1.5 小时路程

国际学生学费和住宿费： $27,500

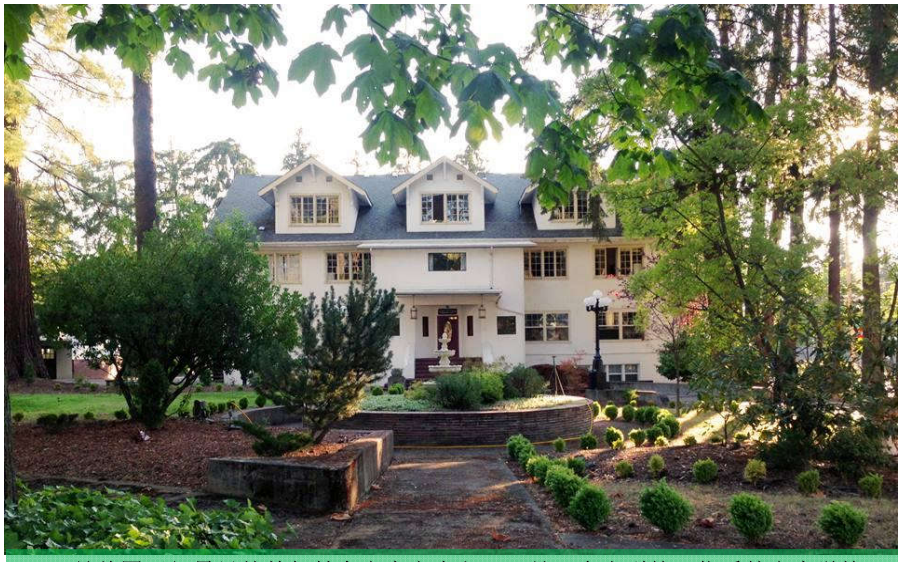

CCA 是美国西部最早的基督教全寄宿高中之一，是一个小型的，优质的寄宿学校，已经有 92 年的历史了，学生来自世界各地，在这里他们感受到了家庭的温暖，得到了学校教职工的关爱，同时也在学术和社交方面经历了挑战而变得更加成熟，可以自信的面对这个充满挑战的社会。CCA 致力于为年轻人提供卓越的教育，学生在各个方面都得到了关爱，挑战和指引。

CCA 的课程设置高于俄勒冈州对高中毕业的平均要求，针对高中毕业设置的标准培养计划以及针对大学设置的预备课程，课程中包括大学水平课程，AP 课程，荣誉课程，成功帮助学生为申请美国和全世界顶尖大学做充分准备。CCA 为国际学生开设了密集的 ESL 英文课程，以便于他们英语的迅速提高。

寄宿生比例： 88%;
学校于 2015 年翻新了宿舍，一共四栋宿舍楼，2 个男生楼和 2 个女生楼，通常每个卧室住 2 个学生，房间里有单人床，衣柜，梳妆台，储物箱，公共区域有学习区，电视，沙发，洗衣房，厨房，每层楼有洗手间和单间淋浴房。每栋宿舍楼都有宿管和老师同学生住在一起，负责监督和管理学生的生活，学习。每层楼有 1-2 个学生大使（学生宿舍长），这 1-2 个学生必须是在上一学年里在领导能力，诚实正直的人品方面表现突出，他们主要负责建立学生和老师直接良好的关系。

校园设施:
校园内有 14 栋美丽的建筑，包括 4 个宿舍楼，1 个教堂，1 个体育馆，举重室，会堂，学生中心，游戏房，餐厅。除了教室以外，我们还有科学实验室，化学实验室，图书馆，艺术楼，一个配有 20 太 iMac 苹果台式电脑的计算机室，艺术工作室，网球场，田径场，全校无线网络覆盖。几十棵高耸如云的红木树点缀着校园，一条美丽如画的山间小溪 Canyon Creek 穿过校园的中间。

学术课程:
- **英语:**英语 1-4，高级英语，演讲。
- ESL：语法和写作，听力和口语，ESL 研讨会,美国历史
- 社会学：世界史，美国历史，政府，经济学
- 数学：代数学 1-3，商用数学，大学代数，三角函数，几何学，微积分预科，微积分，统计学
- 科学：生物，化学，物理，解剖学，健康学
- 体育：体能训练，体育运动
- 艺术：美术，合唱，戏剧
- 外语：西班牙语 1-2
- 宗教：基督教基础，西方文明发源，信仰的旅途，宗教和古代史，宗教和世界观，探索真理
- 公共选修课：计算机基础，商业入门，研究会，年鉴

荣誉课程:几何，商用数学，化学

6 AP 课程:
英语文学和写作，微积分 AB，化学，物理 1，物理 2，美国历史

经济学：
自从 1996 年以来，CCA 的经济学课程的学生已经连续多年赢得模拟股票交易比赛州冠军，并连续两年获得美国全国证券金融投资比赛冠军 the United States National Champions in the SIFMA investment competition。

ESL 课程：
学校为国际学生提供全面的 ESL 课程，从基础到高级课程均有设置。我们注重于教授学生基础课程，然后在情景对话或者阅读中学习技巧。学校的主要目标是保障 ESL 课程的学生在他们的主修课程学习中没有障碍，达到他们的学习目标。

体育项目：
篮球，啦啦队， 越野跑，足球， 网球， 田径，排球， 有氧操

课外活动和社团:
社区服务、宿舍监督、摄影、学生活动、学生出版物、举重、年鉴

过去五年毕业生走向：
斯坦福大学
牛津大学
伦敦大学国王学院
加州大学伯克利分校
加州大学洛杉矶分校
纽约大学
塔夫茨大学
波士顿学院
宾州州立大学
华盛顿大学
威斯康辛大学
普渡大学
乔治城大学